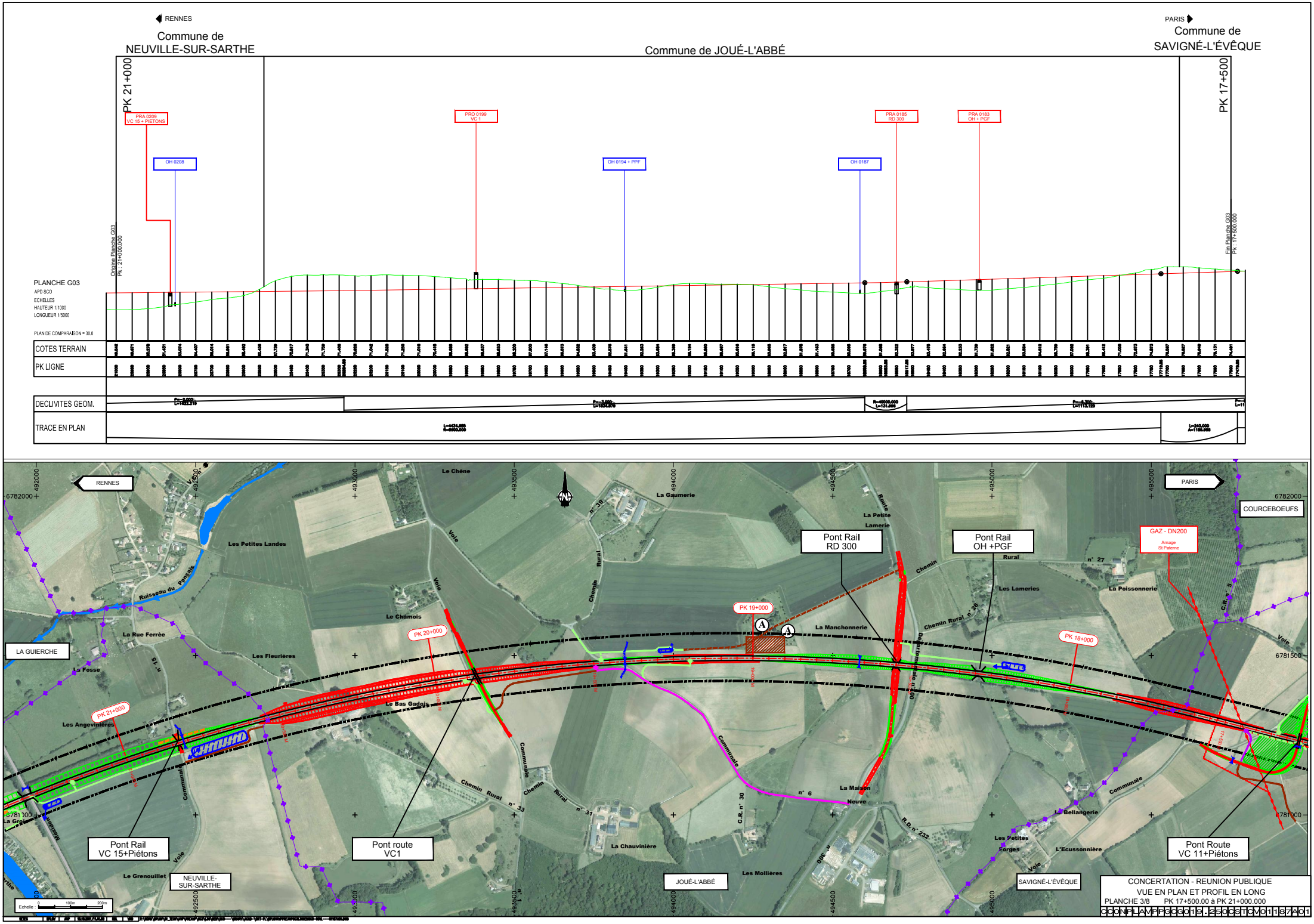
RENNES
Commune de
NEUVILLE-SUR-SARTHE
Commune de JOUÉ-L'ABBÉ
PARIS
Commune de
SAVIGNÉ-L'ÉVÊQUE
PK 21+000
PK 17+500
PRA 0209
VC 15 + PIETONS
OH 0208
PRO 0199
VC 1
OH 0194 + PPF
OH 0187
PRA 0185
RD 300
PRA 0183
OH + PGF
Origine Planche G03
Pk : 21+000.000
Fin Planche G03
Pk : 17+500.000
PLANCHE G03
APD SCO
ECHELLES
HAUTEUR 1/1000
LONGUEUR 1/5000
PLAN DE COMPARAISON = 30,0
COTES TERRAIN
PK LIGNE
DECLIVITES GEOM.
TRACE EN PLAN
RENNES
PARIS
COURCEBOEUFS
LA GUIERCHE
NEUVILLE-SUR-SARTHE
JOUÉ-L'ABBÉ
SAVIGNÉ-L'ÉVÊQUE
Pont Rail
RD 300
Pont Rail
OH +PGF
Pont Rail
VC 15+Piétons
Pont route
VC1
Pont Route
VC 11+Piétons
GAZ - DN200
Amage
St Paterne
PK 19+000
PK 20+000
PK 18+000
PK 21+000
Le Chêne
La Gaumerie
La Petite Lamerie
Les Petites Landes
Ruisseau du Pansais
Le Chamois
La Rue Ferrée
Les Fleurières
La Fosse
Les Angevinières
Le Bas Gadois
La Manchonnerie
Les Lameries
La Poissonnerie
La Maison Neuve
La Chauvinière
Les Mollières
Le Grenouillet
Les Petites Forges
L'Ecussonnière
La Bellangerie
Voie
Chemin Rural
Communale
Route Départementale n° 300
Echelle : 0 100m 200m
CONCERTATION - REUNION PUBLIQUE
VUE EN PLAN ET PROFIL EN LONG
PLANCHE 3/8 PK 17+500.00 à PK 21+000.000
CCONPLAVPPGCG019_250CSTCV01187A01